



Agenda Urbana ITI Olbia  
"Città Sostenibile Solidale Sicura"

30 ottobre 2017, Olbia

Azione 4

"Inclusione Attiva: cultura d'impresa -  
aiuti all'occupazione"  
a cura di Matteo Sartor





**L'Azione 4 si configura come una risposta articolata ai problemi/fabbisogni locali legati:**

- allo svantaggio competitivo (*professionale e d'impresa*);
- alle cessazioni delle attività d'impresa;
- all'abbandono scolastico;
- alla disoccupazione ed alla povertà.

**Si prevedono interventi di animazione socio-economica nell'area ITI su tre tematiche principali:**

1. il tema dell'innovazione e della cittadinanza attiva;
2. il tema dell'inclusione e della coesione sociale;
3. il tema del lavoro e della rigenerazione del tessuto produttivo.



## **Gli interventi individuati nelle singole sub-azioni prevedono:**

- **aiuti per il riposizionamento competitivo del tessuto professionale, economico e produttivo;**
- **percorsi di sostegno socio economico e incremento occupazionale;**
- **azioni di animazione territoriale;**



## L' Azione 4

# **“Inclusione Attiva: cultura d’Impresa – percorsi di sostegno socio-economico – aiuti all’occupazione”,**

Si articola nelle seguenti 6 sub-azioni ed interventi:

- **4.1** *Azioni per la promozione di processi e prodotti in uno spazio di innovazione aperta: “Living Labs”*
- **4.2.** *Azioni sperimentali per l’autoimprenditorialità e l’incremento dell’occupabilità*
- **4.3** *Interventi di sostegno alle imprese*
- **4.4** *Progetti integrati finalizzati all’inclusione socio-lavorativa: aiuti all’occupazione*
- **4.5** *Laboratori Territoriale Olbi@inLab*
- **4.6** *Adeguamento funzionale-tecnologico PTE-Olbia@inLab*

## **Sub-Azione 4.1 Azioni per la promozione di processi e prodotti in uno spazio di innovazione aperta: “Living Labs”**

I Living Labs, sono dei laboratori/luoghi di partecipazione nei quali si individueranno i problemi e bisogni dei cittadini, cercando insieme a loro soluzioni di tipo innovativo o sperimentale. Attraverso lo scambio di idee e di conoscenze e l'aggregazione fra cittadini, associazioni, soggetti chiave in settori differenti (sociale, creativo e culturale, educativo, tecnologico e scientifico), dovranno scaturire delle proposte che siano economicamente e socialmente sostenibili nel tempo.

Si prevede di realizzare 10 Living Labs che orientino e coinvolgano i cittadini nel ripensare i propri bisogni. I lavori dovranno individuare soluzioni innovative nei settori previsti dalla Strategia di Specializzazione Intelligente della Regione Sardegna (S3): tecnologie dell'informazione e comunicazione (ICT), Agrifood, Turismo, Cultura e Ambiente, Bioeconomia. nonché nell'ambito di imprese che producano o scambino beni o servizi di utilità sociale.

Destinatari: Soggetti pubblici e privati attivi su scala urbana in grado di innescare politiche di innovazione, basate sulla partecipazione attiva della cittadinanza e la valorizzazione delle infrastrutture materiali e immateriali del territorio.

**Costo complessivo. € 300.000,00 (fondi FESR)**

## La **Sub-azione 4.2**: “Azioni sperimentali per l’autoimprenditorialità e l’incremento dell’occupabilità”

intende promuovere interventi mirati a:

- diffondere la cultura d’impresa;
- rafforzare le competenze imprenditoriali;
- fare emergere competenze e capacità tecnico professionali possedute dai cittadini

Il progetto è articolato in due fasi principali:

1 “Azioni innovative sperimentali- Enterprise competition”. Manifestazioni rivolte principalmente a **tutti coloro che hanno delle idee e vogliono tradurle in progetti imprenditoriali** ma, al contempo, sono aperte anche a coloro che, pur non avendo una propria idea imprenditoriale, hanno interesse ad entrare a far parte di un gruppo di progettazione votando l’idea più coerente con le proprie attitudini e competenze tra quelle candidate.

*I vincitori delle Enterprise Competition potranno accedere alla fase successiva*

2 “Pre-incubazione ed incubazione per lo sviluppo delle capacità imprenditoriali”. Gli incubatori sono strutture attrezzate in cui trovano localizzazione e sono “incubate/cresciute in ambiente protetto”, le nuove imprese nel loro primo periodo di vita.

**Destinatari: Disoccupati – Inoccupati**

**Costo complessivo € 190.000,00 (fondi FSE)**



### La Sub Azione 4.3: “Interventi di sostegno alle imprese”

costituisce la fase successiva del processo iniziato nella sub-azione 4.2. con questo intervento si intende **consolidare l'investimento sul rafforzamento delle competenze delle persone, completando il ciclo di sviluppo e rafforzamento di impresa.**

I destinatari saranno **10 micro, piccole e medie imprese (MPMI)** che contribuiscano alla rivitalizzazione del tessuto produttivo del quartiere e intendano dare risposte ai bisogni sociali locali.

Oggetto dell'intervento sono i **piani di creazione di impresa o sviluppo aziendale** nei settori previsti dalla Strategia di Specializzazione Intelligente (S3) della Regione Sardegna, per l'introduzione di soluzioni innovative sotto il profilo organizzativo, produttivo o commerciale.

Saranno **finanziati sia investimenti materiali che immateriali (diritti di brevetto, licenze, know-how o altre forme di proprietà intellettuale).**

**Costo complessivo. € 400.000,00 (fondi FESR)**



## La **Sub-Azione 4.4** *Progetti integrati finalizzati all'inclusione socio-lavorativa: aiuti all'occupazione*

Si articola in un **sistema integrato di misure di politica attiva del lavoro.**

Le fasi dell'intervento si possono sinteticamente individuare in:

- 1) definizione del bacino dei destinatari;
- 2) presa in carico e colloquio di primo livello;
- 3) valutazione e accertamento;
- 4) progettazione dei piani d'azione individuali *con incrocio domanda/offerta (matching) e individuazione dell'azienda per l'inserimento lavorativo;*
- 5) attuazione dei piani d'azione personalizzati.

Si impiegheranno **strumenti di tipo formativo** come la dote formativa on the job e si farà ricorso ai **bonus assunzionali** in favore dei datori di lavoro che assumono a tempo determinato o indeterminato.

si prevede di riconoscere al datore di lavoro i costi del tutoraggio.

Il Bonus occupazionale sarà graduato a seconda della distanza del soggetto dal mercato del lavoro e della durata e tipologia di contratto.

**Destinatari: disoccupati, inoccupati, lavoratori in Cassa Integrazione Straordinaria (CIGS).** E' previsto un canale preferenziale per i soggetti residenti nell'area ITI.

**Costo complessivo. € 700.000,00 (fondi FSE)**



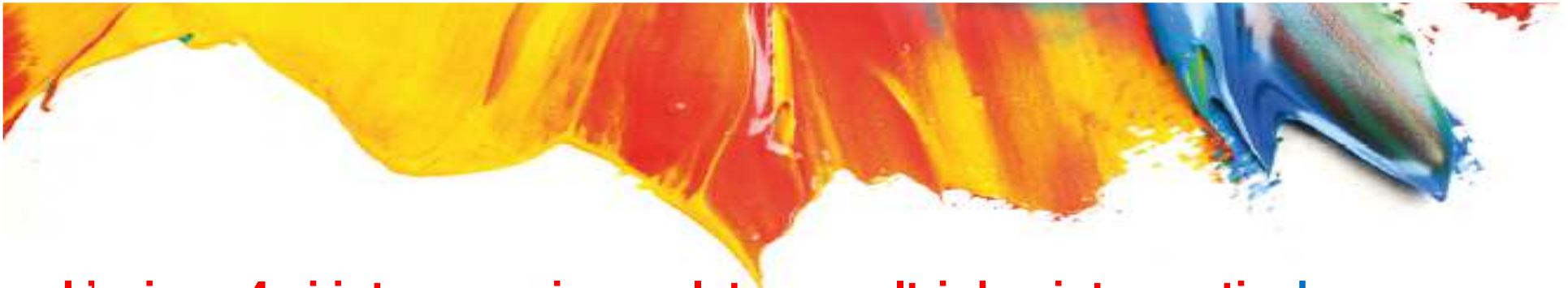

**L'azione 4 si integra e si completa con altri due interventi, che seppur non finanziati con fondi ITI-POR, interagiscono sinergicamente con le altre sub-azioni in quanto perseguono obiettivi comuni di coesione sociale, di rigenerazione del tessuto produttivo, nei suoi molteplici aspetti, e pongono le basi per lo sviluppo territoriale:**

***A) la costituzione del Laboratorio territoriale per l'occupabilità "Olbi@inLab"***

***B) l'allestimento funzionale relativo ad una porzione del piano primo della PTE (Piattaforma Tecnologica Europea)***

## **Intervento 4.5 : “Laboratori Territoriale Olbi@inLab”**

L'intervento prevede la realizzazione di laboratori territoriali per l'occupabilità nell'ambito del Piano Nazionale Scuola Digitale (PNSD).

Le attività laboratoriali previste sono le seguenti:

- **ricerca scientifica**, di analisi fisico-chimiche e di controllo di qualità degli ambienti;
- **studio, progettazione e marketing** delle risorse naturalistiche, archeologiche, artistiche, eno-gastronomiche, artigianali;
- **innovazione tecnologica**, di progettazione in 3D e prototipazione.

**I laboratori consentiranno la sperimentazione di nuovi percorsi didattico-metodologici fondati sulla didattica laboratoriale ed il superamento del tempo scuola tradizionale. L'aumento delle esperienze di alternanza scuola-lavoro in nuovi contesti di ricerca e confronto con il mondo produttivo locale.**

L'intervento che vede coinvolti i seguenti partner:

**le Istituzioni scolastiche** della rete “Olbi@ in Lab”, sono: il Liceo Classico “Antonio Gramsci”; l'Istituto di Istruzione Superiore “Amsicora”; il Liceo Scientifico “Lorenzo Mossa”; l'Istituto Tecnico Statale “Dionigi Panedda”; il Liceo Artistico “De Andrè” - Tempio/Olbia; la Scuola Media “Armando Diaz” e dal “IV<sup>a</sup> Circolo Didattico” di Olbia.

**Il Comune di Olbia** - Il Consorzio Industriale Provinciale Nord Est – Gallura (**CIPNES**)

**Destinatari: Studenti; inoccupati; disoccupati.**

**Compartecipazione: € 151.527,00 (bilancio comunale)**

## **Intervento 4.6 : Adeguamento funzionale-tecnologico PTE- Olbia@inLab:**

Il progetto prevede l'allestimento funzionale relativo ad una porzione del piano primo della **Piattaforma Tecnologica Europea**, con lo scopo di attrezzare un'infrastruttura pubblica d'eccellenza destinata ad erogare un'ampia gamma di servizi strategici riguardanti la formazione, la promozione e l'innovazione a servizio delle imprese sarde.

All'interno della struttura PTE sono stati destinati circa **700 mq** finalizzati ad ospitare le iniziative e i programmi dei *Laboratori Territoriali Olbi@inLab*

Soggetti partner: Comune di Olbia, Consorzio Industriale Provinciale Nord Est–Gallura, Rete Istituzioni scolastiche

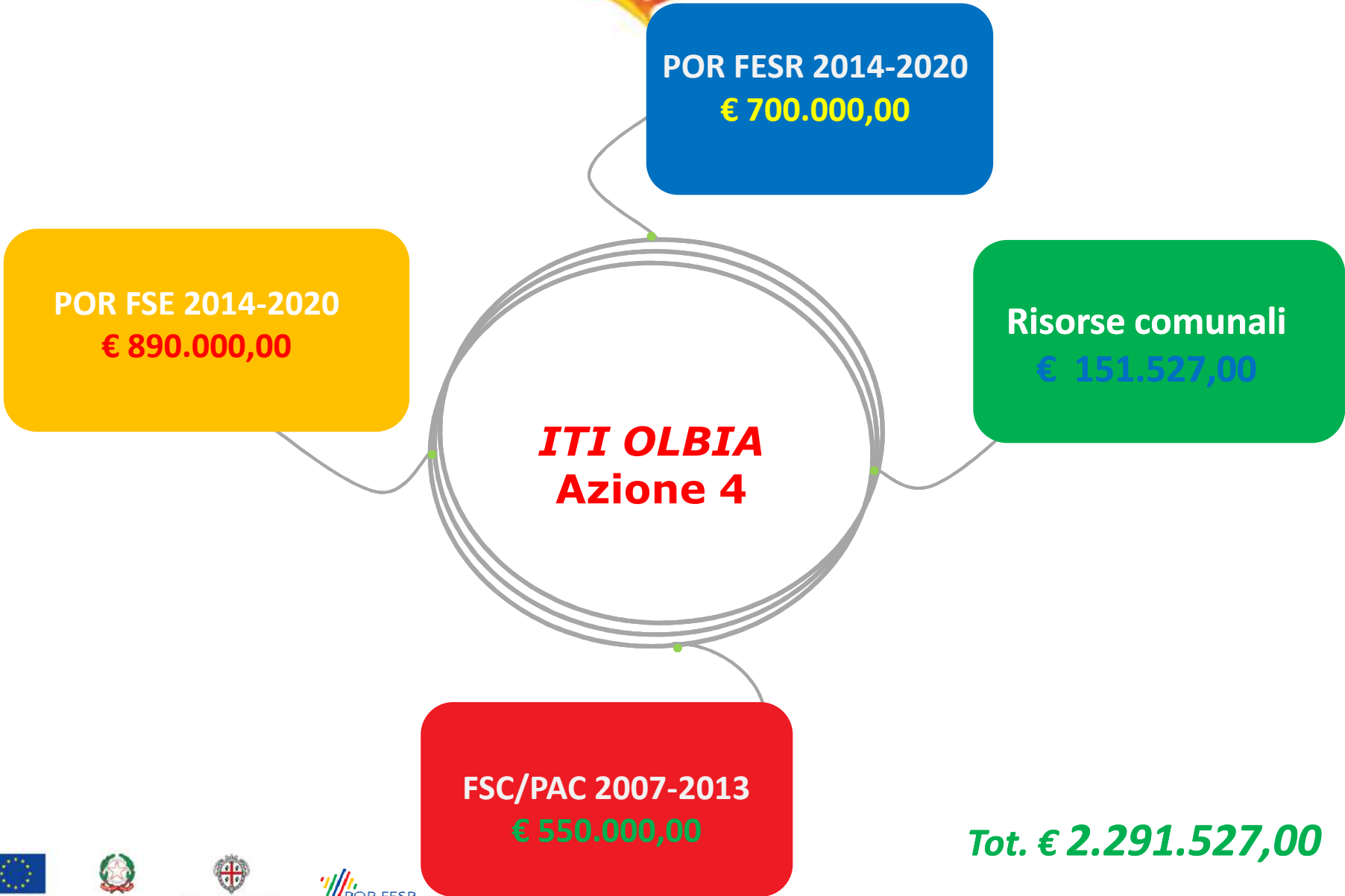

**Tot. € 2.291.527,00**



## **Governance**

**Struttura comunale competente:**

**Settore Economico, Turismo, Cultura, Sport e Personale**

**Gruppo di lavoro:**

**Dirigente RdSAI Dott. Michele Baffigo**

**Funzionario RUP Dott. Matteo Sartor**

**Istruttore Direttivo Dott. Massimo Depalmas**

**Comune di Olbia**

Via Dante 1- 07026 Olbia (OT)

Tel +39 0789 23504 Fax +39 0789 52380

@pec: [comune.olbia@actaliscertymail.it](mailto:comune.olbia@actaliscertymail.it)

Email: [sindaco@comune.olbia.ot.it](mailto:sindaco@comune.olbia.ot.it)

***Grazie per l'attenzione  
il relatore: Matteo Sartor***

